

## Logowanie do portalu:

<https://www.jsw.pl/dla-kontrahentow/portal-dostawcy/>

( dla środowiska szkolnego <https://www.jsw.pl/dla-kontrahentow/portal-dostawcy-szkol/> )

Po wprowadzeniu powyższego adresu w przeglądarce internetowej, należy podać login i hasło



Po zalogowaniu należy wejść do poniższego menu



Po wejściu na *Zlecenia usługowe* pokaże się lista zleceń usługowych wygenerowanych w TMZZ przez kopalnię.

*Twoje zlecenia usługowe*

Lista zleceń usługowych			
Numer zlecenia			
<input type="text"/>			
<input type="button" value="Szukaj"/>		<input type="button" value="Wyczyść"/>	
10 wierszy na stronę			
Numer	Temat	Data od	Data do
<a href="#">RE/R/8/PG/14/0007</a>	zlec rem obudowa	10.06.2014	31.12.2014
<a href="#">RE/R/8/D/14/0006</a>	zlec 0906 jzr	10.06.2014	31.12.2014
<a href="#">RE/R/8/D/14/0005</a>	27052014 zł 2 JZR	27.05.2014	31.12.2014
<a href="#">RE/R/8/D/14/0004</a>	26052014 zł 1 jzr	26.05.2014	31.12.2014
<a href="#">RE/R/8/D/14/0003</a>	test LDO 13.05	13.05.2014	31.12.2014
<a href="#">RE/R/8/D/14/0002</a>	LDO - 14.04.14 (pole Dotyczy na zleceniu)	01.04.2014	31.05.2014
<a href="#">RE/R/8/D/14/0001</a>	ZL dla LDO jp1	01.04.2014	01.05.2014

**Kolumna Numer:** po wejściu na numer zlecenia możliwe tworzenie *Protokołu usług*

**Status:** oznacza w jakim stanie jest dane zlecenie usługowe.

- status *Realizowane* oznacza, że kontrahent potwierdził odbiór urządzenia.
- status *Do realizacji* oznacza nowe zlecenie, bez potwierdzenia ze strony odbiorcy.

## Potwierdzenie odbioru urządzenia

Należy wejść na *Zlecenie usługowe* (status Do realizacji). Wyświetla się formatka pozycji zlecenia usługowego

Pozycje zlecenia usługowego RE/R/8/PG/14/0007

Lista pozycji zlecenia usługowego							
Nr pozycji	Nazwa	Ilość	Ilość przyjechała	Ilość wyjechała	JM	Wartość	Data
1	Stropnica wychyłna Glinik 08/29 POzBSN	1,000	0,000	0,000	usł.	444,00	

Należy potwierdzić odbiór urządzenia, poprzez wejście na pozycję (w kolumnie Nazwa)

Pozycja zlecenia usługowego RE/R/8/PG/14/0007

Nazwa pozycji: Stropnica wychyłna Glinik 08/29 POzBSN  
Ilość: 1,000  
JM: usł.  
Data odbioru:

2 Potwierdź odbiór urządzen



W polu Data odbioru należy wprowadzić datę odbioru urządzenia, a następnie potwierdzić kliknięciem na Potwierdź odbiór urządzenia

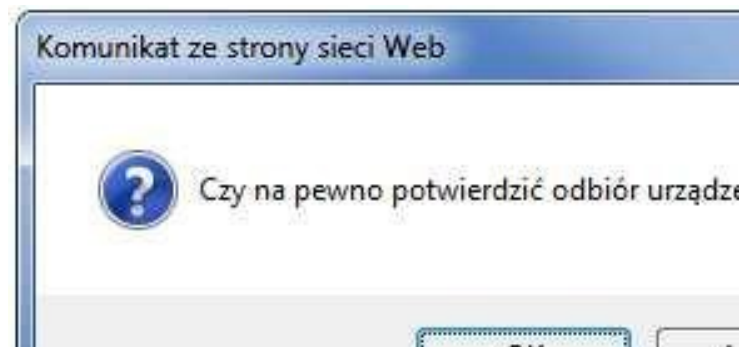

Potwierdzić odbiór przyciskiem OK

Pozycja zlecenia usługowego RE/R/8/PG/14/0007

Nazwa pozycji: Stropnica wychyłna Glinik 08/29 POzBSN  
Ilość: 1,000  
JM: usł.  
Data odbioru: 11.06.2014 11:16:30

Wyświetla się informacja o dacie o godzinie potwierdzenia odbioru urządzenia.

## Tworzenie protokołu usługi

Należy powrócić do poprzedniej formatki przyciskiem Wróć.

Pozycje zlecenia usługowego RE/R/8/PG/14/0007

Lista pozycji zlecenia usługowego						
Nr pozycji	Nazwa	Ilość	Ilość przyjechała	Ilość wyjechała	JM	Wartość
1	Stropnica wychyłna Glinik 08/29 P0zBSN	1,000	0,000	0,000	usl.	444,00

Przycisk Protokoły usługi.

Protokoły usługi zlecenia usługowego RE/R/8/PG/14/0007

Lista protokołów usługi					
Operacja	Numer	Numer obcy projektu	Sygnatura	Data wystawienia	Stan

Dodawanie protokołu usługi

1

Numer protokołu usługi:   
Numer obcy projektu:

Należy uzupełnić *Numer protokołu usługi* oraz *Numer obcy projektu*, a następnie kliknąć *Dodaj*.

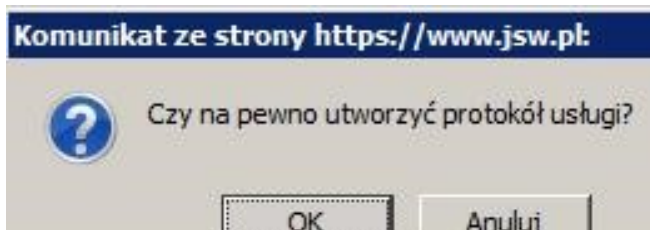

Potwierdzić komunikat poprzez kliknięcie OK.

*Protokół usługi* otrzymuje status *Roboczy kontrahenta*, należy wejść po prawej stronie na "0" w kolumnie *Ilość poz.*, aby dodać pozycję do protokołu (materiał/usługa).

Protokół usługi został dodany. Zapisano.

Protokoły usługi zlecenia usługowego RE/R/8/PG/14/0007

Lista protokołów usługi					
Operacja	Numer	Numer obcy projektu	Sygnatura	Data wystawienia	Stan
	AC1	1	201437	2014/06/11	Roboczy kontrahenta

Dodawanie protokołu usługi

Numer protokołu usługi:   
Numer obcy projektu:

## UWAGA !!!

W przypadku, kiedy data wystawienia protokołu przekroczy termin realizacji zlecenia. Protokół zostanie utworzony, ale pojawi się poniższy komunikat

**„Protokół usługi został dodany. Zapisano. Przekroczony termin realizacji zlecenia”**

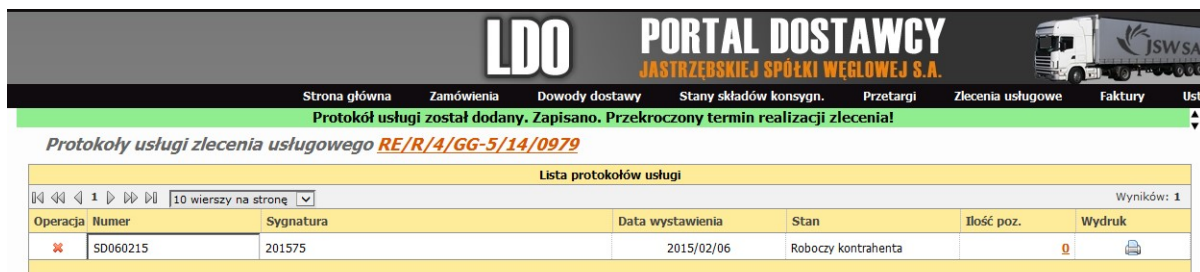

Strona główna Zamówienia Dowody dostawy Stany składów konsygn. Przetargi Zlecenia usługowe Faktury Usta

Protokół usługi został dodany. Zapisano. Przekroczony termin realizacji zlecenia!

Protokoły usługi zlecenia usługowego **RE/R/4/GG-5/14/0979**

Lista protokołów usługi

Wyników: 1

Operacja	Numer	Sygnatura	Data wystawienia	Stan	Ilość poz.	Wydruk
*	SD060215	201575	2015/02/06	Roboczy kontrahenta	0	

W celu poprawy daty protokołu należy kliknąć w pole „Data wystawienia”  
O czym informuje również stosowny komunikat



Uwaga! Aby zmienić datę wystawienia protokołu usługi należy kliknąć na odpowiednią datę w kolumnie Data wystawienia.

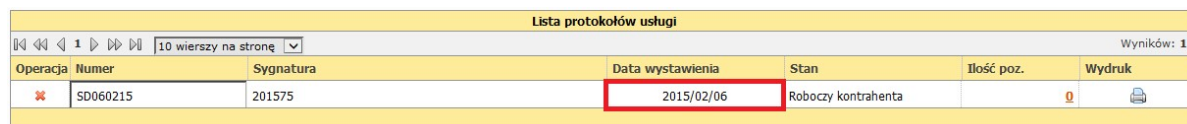

Lista protokołów usługi

Wyników: 1

Operacja	Numer	Sygnatura	Data wystawienia	Stan	Ilość poz.	Wydruk
*	SD060215	201575	2015/02/06	Roboczy kontrahenta	0	

Po kliknięciu w pole z datą pojawi się okno kalendarza, gdzie wybieramy odpowiednią datę i klikamy przycisk Zapisz.



Strona główna Zamówienia Dowody dostawy Stany składów konsygn. Przetargi Zlecenia usługowe Faktury Usta

Protokół usługi został dodany. Zapisano. Przekroczony termin realizacji zlecenia!

Protokoły usługi zlecenia usługowego **RE/R/4/GG-5/14/0979**

Lista protokołów usługi

Wyników: 1

Operacja	Numer	Sygnatura	Data wystawienia	Stan	Ilość poz.	Wydruk
*	SD060215	201575	2015/02/06	Roboczy kontrahenta	0	

**Dodawanie protokołu usługi**

Numer protokołu usługi:

Uwaga! Aby zmienić datę wystawienia protokołu usługi należy kliknąć na odpowiednią datę w kolumnie Data wystawienia.

Wprowadzono funkcjonalność automatycznego zaciągania Daty PU ze zlecenia usługowego z pola "Planowany termin realizacji do"

Wtorek, Użytkownik: **Wyloguj**

**LDO** **PORTAL DOSTAWCY**  
JASTRZĘBSKIEJ SPÓŁKI WĘGLOWEJ S.A.

Strona główna   Zamówienia   Dowody dostawy   Stany składów konsygn.   Przetargi   Zlecenia usługowe   Faktury   Ustawienia

### Twoje zlecenia usługowe

**Lista zleceń usługowych**

Numer zlecenia

10 wierszy na stronie Wyników: 19

Numer	Temat	Data od	Data do	Status	Protokoły usługi	Wydruk
<a href="#">RE/R/12/MMUD3-Sz/15/0112</a>	R-Sz Ciągnik manewrowy BW-6 KSZ-650	24.02.2015	25.03.2015	Do realizacji		
<a href="#">RE/R/4/GG-5/15/0106</a>	remont kabiny operatora kolejki KPCS-148 BW-47	18.02.2015	23.03.2015	Do realizacji		
<a href="#">RE/R/4/GG-5/15/0105</a>	remont koła napędowego ciemnego fi 340 do kolejki KP-9630	18.02.2015	10.03.2015	Do realizacji		
<a href="#">RE/S/1/MD-4b/15/0035</a>	Dostawa podzespółów.	29.01.2015	24.02.2015	Do realizacji		

**Zlecenie**

Zestawienia   Pozycje   Wartości   Rozliczenie   Dokumenty   KM

Zakład: 1614 - Kopalnia Węgla Kamiennego Pniówek

Zadanie: RE/R/083 - remont zestawów jezdnych kolejek podwieszanych

**Informacje podstawowe**   Informacje dodatkowe   Warunki zlecenia

Dotyczy: remont kabiny operatora kolejki KPCS-148 BW-47

Symbol: **RE/R/4/GG-5/15/0106**

Z dnia: 18.02.2015   Planowany termin realizacji od: 18.02.2015   **do: 23.03.2015**

Planowana data fakturowania: Marzec 2015

Przed przystąpieniem do prac prosimy o przesłanie kalkulacji cenowej celem akceptacji.

Opis:

Plan zadania: 360 000,00   Stan w LDO: W realizacji od 18.02.2015 00:00

Pozostało do wykorzystania: 278 300,00

Budżet zlecenia: 30 000,00

Osoba prowadząca: 16142112\_G   Gluza Daniel

Ścieżka merytoryczna: Zlecenie Remontowe - REMONTOWE

Tworzenie pozycji protokołu usługi



### Dodawanie pozycji protokołu usługi

\* Pozycja zlecenia:

\* Rodzaj: materiał

Symbol:

\* Nazwa:

\* Opis:

\* Ilość:

\* Cena:

Wartość:

\* Jednostka: sztuka (szt.)

### Komentarz do protokołu usługi

Pola:

*Pozycja zlecenia* – wskazanie do której pozycji zlecenia usługowego tworzona jest pozycja protokołu usługi.

*Rodzaj* – do wyboru z listy rozwijanej Materiał/Usługa

*Symbol* – do uzupełnienia ręcznego

*Nazwa* – do uzupełnienia ręcznego, lub wyboru z cennika, poprzez kliknięcie na przycisk *Wybierz z cennika*

\* Nazwa:

### Wybór pozycji z cennika

Lista pozycji z cennika	
Pozycja cennika	
<input type="text" value="%stropnica wychylna Glinik%"/>	
<input type="button" value="Szukaj"/> <input type="button" value="Wyczyść"/>	
10 wierszy na stronę <input type="text"/>	
Pozycja cennika	
<input checked="" type="checkbox"/>	. Stropnica wychylna Glinik 08/29 POzBSN

Należy wybrać pozycję z cennika i potwierdzić przyciskiem *Wybierz*, po wyborze pole *Nazwa* oraz *Cena* zostaje uzupełniona wartościami z pobranego cennika, w przypadku ręcznego wypełnienia pola *Nazwa* – pole *Cena* zostaje do uzupełnienia ręcznego.

\* Pozycja zlecenia: 1. Stropnica wychylna Glinik 08/29 PozBSN

\* Rodzaj: usługa

Symbol:

\* Nazwa: Stropnica wychylna Glinik 08/29 F Wybierz z cennika -

\* Opis:

\* Ilość:

\* Cena: 444,00

Wartość:

**Dodaj**

*Opis, Ilość – do uzupełnienia ręcznego.*

*Wartość – podpowiadana automatycznie, po uzupełnieniu pól Ilość i Cena.*

*Jednostka:*

- jeśli Rodzaj = Materiał – wybór jednostki z listy rozwijanej
- jeśli Rodzaj = Usługa – pole automatycznie ukryte

Po uzupełnieniu wymaganych pól (pola oznaczone gwiazdką) należy kliknąć na *Dodaj*.

\* Pozycja zlecenia: Poz 1 - cennik - element 5\*4 5 = suma pozycji 225

\* Rodzaj: usługa

Symbol: test

\* Nazwa: 1 element Wybierz z ce

\* Opis: test

\* Ilość: 1.000

\* Cena: 10.00

Wartość: 10.00

**Dodaj** **Zatwierdź protokół usługi**

Komunikat ze strony sieci Web



Czy na pewno utworzyć pozycję protokołu usług

Komunikat potwierdzić przyciskiem **OK**.

W przypadku przekroczenia planowanej wartości na pozycji zlecenia, utworzy się automatycznie Protokół Konieczności w module TMZZ2.

W przypadku nie przekroczenia wyświetli się komunikat o zapisaniu zmian.

**Pozycja protokołu usługi została dodana. Zapisano.**

**Pozycje protokołu usługi 201437 zlecenia usługowego RE/R/8/PG/14/0007**

**Lista pozycji protokołu usługi**

Operacja	Symbol	Poz. zlec. ust.	Nazwa	Opis	Ilość	Jednostka	Cena
✖		Stropnica wychyłna Glinik 08/29 POzBSN	Stropnica wychyłna Glinik 08/29 POzBSN	Usługa do stropnicy Glinik	1,000	ust.	

Całkowita wartość pozycji

**Dodawanie pozycji protokołu usługi**

\* Pozycja zlecenia: 1. Stropnica wychyłna Glinik 08/29 POzBSN

\* Rodzaj: materiał

Symbol:

\* Nazwa:   -

\* Opis:

\* Ilość:

\* Cena:

Wartość:

\* Jednostka: sztuka (szt.)

Dodaną pozycję widać u góry (pozycja zaznaczona na czerwono).

Dodanie kolejnej pozycji odbywa się na takiej samej zasadzie jak opisane zostało powyżej. Po uzupełnieniu wszystkich pozycji protokołu usługi należy wpisać Komentarz do protokołu usługi oraz zatwierdzić protokół usługi poprzez kliknięcie na przycisk *Zatwierdź protokół usługi*, a następnie potwierdzenie komunikatu przyciskiem *OK*.

**Komentarz do protokołu usługi**

komentarz

Czy na pewno zmienić status protokołu usługi na 'Zatwierdzony'?

**Protokół usługi został zatwierdzony**

**Pozycje protokołu usługi 201437 zlecenia usługowego RE/R/8/PG/14/0007**

**Lista pozycji protokołu usługi**

Operacja	Symbol	Poz. zlec. ust.	Nazwa	Opis	Ilość	Jednostka	Cena
		Stropnica wychyłna Glinik 08/29 POzBSN	Stropnica wychyłna Glinik 08/29 POzBSN	Usługa do stropnicy Glinik	1,000	ust.	

Przycisk *E-dane* - rzeczywisty xml powinien być pobierany przez system Advicom z wykorzystaniem WB2B tak jak to ma miejsce w zamówieniach materiałowych. EDANE – poglądowo mogą zostać zaciągnięte poprzez portal LDO



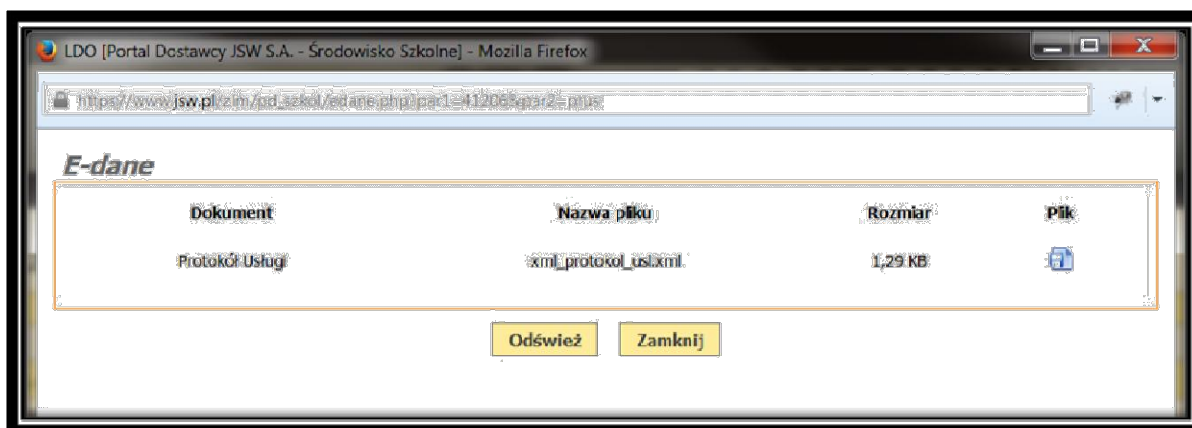

Przycisk *Komentarze* – podgląd komentarzy wprowadzonych przez użytkownika LDO oraz TMZZ2

Przycisk *Wróć* – powrót do poprzednich stron

*Protokoły usługi zlecenia usługowego RE/R/8/PG/14/0007*

Lista protokołów usługi					
Operacja	Numer	Numer obcy projektu	Sygnatura	Data wystawienia	Stan
	AC1	1	201437	2014/06/11	Zatw. przez kontrahenta

*Dodawanie protokołu usługi*

Numer protokołu usługi:   
 Numer obcy projektu:

Ikona „ ” umożliwia wydruk protokołu usługi.

Protokół zatwierdzony przez kontrahenta (Stan – zatwierdzony przez kontrahenta) jest widoczny w module TMZZ z możliwością wysłania do modułu OZS.

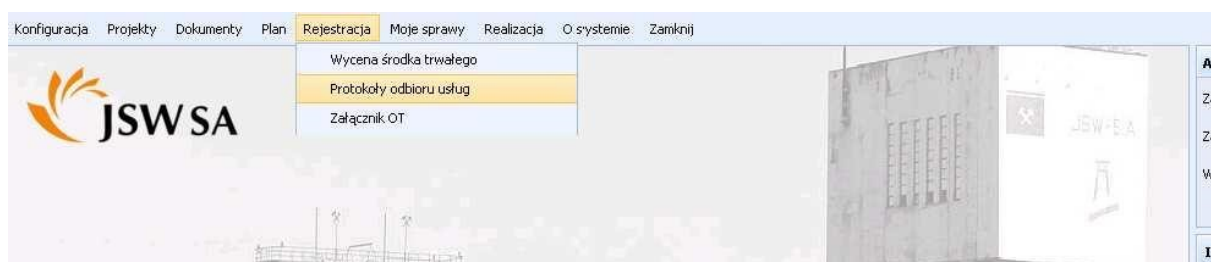

## Obsługa w LDO zwróconego protokołu usługi przez kop alnie:

Po wejściu na protokół usługi stan zmienia się na Zwrócony do kontrahenta i istnieje możliwość edycji protokołu usługi wraz z dodawaniem kolejnych pozycji.

*Protokoły usługi zlecenia usługowego RE/R/8/PG/14/0007*

Lista protokołów usługi					
Operacja	Numer	Numer obcy projektu	Sygnatura	Data wystawienia	Stan
✖	AC1	1	201437	2014/06/11	Zwrócony do kontrahenta

*Dodawanie protokołu usługi*

Numer protokołu usługi:   
 Numer obcy projektu:

Po wejściu na ilość pozycji w kolumnie Ilość poz. Wyświetli się formatka z możliwością dodania kolejnej pozycji, oraz możliwość podejrzenia komentarza wpisanego przez kopalnie z przyczyną zwrotu (po kliknięciu na przycisk Komentarze).

#### Komentarze protokołu usługi **201437**

Lista komentarzy protokołu usługi	
<b>Komentarz</b>	
brak informacji o materiale	
komentarz	

### Umożliwiono wprowadzanie pozycji PU na podstawie arkusza Excel, wg z **ałączonego formatu.**

	B	C	D	E	F	G	H	I	J	K	L
	Nazwa	Jm	Ilość	Il. inw.	Il. wyk.	Cena jedn	Wartość	nr pozycji zlecenia (LP)	Rodzaj pozycji	Symbol pozycji PU	Opis pozycji PU
2	akrylowy tynk dekoracyjny ATLAS CERMIT N 2	kg	3.0000		3.0000	2.38	7.14		1 M		
3	bale iglaste obrzynane gr. 50 mm kl.II	m3	0.0000		0.0000	931.29	0.01		1 U		
4	deski iglaste obrzynane gr. 25 mm kl.II	m3	0.0002		0.0002	783.73	0.16		1 M		
5	deski iglaste obrzynane gr.25 mm kl.III	m3	0.0000		0.0000	683.74	0.01		1 U		
6	drut stalowy okrągły 3 mm	kg	0.0090		0.0090	4.52	0.04		1 M		
7	haki do muru	kg	0.0120		0.0120	7.01	0.08		1 U		

Wiersze arkusza stanowią pozycje PU.

- ilość w excelu wpisywana jest do 4 miejsc po przecinku ale podczas zaciągania danych do LDO zaokrąglana jest matematycznie do 3 miejsc ( co oznacza że pozycje 2,3,4,9 i 10 z przykładowego exel'a nie zostaną zaciągnięte)
- zaciągane kolumny z Excela to Nazwa, Jm, Ilość, Cena jedn, Wartość, nr pozycji zlecenia (LP), Rodzaj pozycji, Symbol pozycji PU, Opis pozycji PU (przy czym nie jest wymagane wypełnienie kolumn Symbol pozycji PU i Opis pozycji PU); pozostałe kolumny nie są brane pod uwagę
- Nagłówki kolumn można dowolnie modyfikować (nazwa kolumny nie ma znaczenia)
- w przypadku nie wypełnienia (bądź wpisania błędnej wartości np. w kolumnie nr pozycji zlecenia (LP) wpiszemy 0 lub literę) na danej pozycji przynajmniej jednej z wymaganych kolumn, pozycja nie zostanie zaciągnięta do PU
- należy wpisywać jednostkę zarejestrowaną w systemie (widniejącą na liście do wyboru jednostki podczas tworzenia pozycji PU w LDO) np. jednostka "zł" nie występuje na liście do wyboru dlatego pozycja z taką jednostką nie zostanie zaciągnięta
- w kolumnie Rodzaj pozycji możliwe wartości to M oraz U (jeśli wpisze się cokolwiek innego niż M to pozycja będzie traktowana jako Usługa)
- Te same pozycje z tego samego pliku można załadować ponownie, nie ma kontroli czy dana pozycja została już dodana do PU

Podczas rejestracji pozycji PU dodano przycisk Załaduj z Excela.

**Dodawanie pozycji protokołu usługi**

Całkowita wartość PU jest sumą wartości wszystkich pozycji. Pozycje PU należy wprowadzać w oparciu o kosztorys sporządzony na podstawie ilości zaakrąglonych do 3 miejsc po przecinku.

\* Pozycja zlecenia:

\* Rodzaj:

Symbol:

\* Nazwa:   -

Opis:

\* Ilość:

\* Cena:

\* Wartość:

\* Jednostka:

Okres gwarancji:

**Komentarz do protokołu usługi**

Po kliknięciu Załaduj z Excela system przenosi nas do okna gdzie za pomocą przycisku „Przełóżaj”[1] wybieramy plik umieszczony na dysku, a następnie klikamy przycisk Wgraj[2]

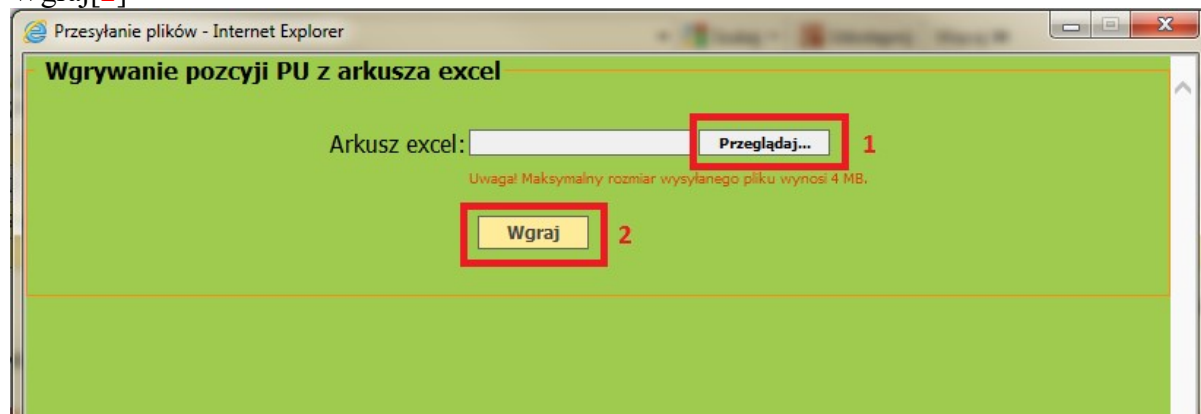

Po kliknięciu Wgraj pozycje z excela ładują się do PU.

Poniedziałek, Użytkownik: Wyloguj

**LDO PORTAL DOSTAWCY**  
JASTRZĘBSKIEJ SPÓŁKI WĘGLOWEJ S.A.

Strona główna Zamówienia Dowody dostawy Stany składów konsygn. Przetargi Zlecenia usługowe Faktury Ustawienia

**Pozycje z pliku zostały załadowane.**

**Pozycje protokołu usługi 20157415 zlecenia usługowego RE/R/4/GKT/15/0365**

Lista pozycji protokołu usługi											
Operacja	Symbol	Lp	Poz. zlec. usł.	Nazwa	Opis	Ilość	Jednostka	Cena	Wartość	Wartość	Rodzaj
	teast	1	Remont koła napędowego ciernego fi 340	zażółć gęśla jaźni	zażółć gęśla jaźni	2,435	szt.	3,50	8,52		materiał
	l#test	2	Remont koła napędowego ciernego fi 340	zażółć gęśla jaźni 2	zażółć gęśla jaźni 2	1,234	kompl.	3,50	3,16		materiał
	%^test	3	Remont koła napędowego ciernego fi 340	zażółć gęśla jaźni 3	zażółć gęśla jaźni 3	10,234	szt.	100,23	1 025,75		materiał

Całkowita wartość pozycji protokołu usługi:

Dodatkowo został zmodyfikowany zielony lub czerwony box z komunikatem widoczny po załadowaniu danych z excela, w taki sposób aby można było ją rozwinąć (zmaksymalizować przyciskiem dwóch kwadratów), aby zobaczyć pełny komunikat dotyczący ładowanych pozycji

**LDO** **PORTAL DOSTAWCY**  
JASTRZĘBSKIEJ SPÓŁKI WĘGLOWEJ S.A.

Strona główna   Zlecenia usługowe   Faktury   Ustawienia

Zaladowano następujące pozycje: 1, 5, 6, 7, 8, 9, 10, 11, 12, 13, 14, 15, 16  
 Wiersz z pozycją nr 2 z pliku Szablon\_pozycji\_PU.xls nie zawiera wszystkich wymaganych informacji.  
 Wiersz z pozycją nr 3 z pliku Szablon\_pozycji\_PU.xls nie zawiera wszystkich wymaganych informacji.  
 Wiersz z pozycją nr 4 z pliku Szablon\_pozycji\_PU.xls nie zawiera wszystkich wymaganych informacji.  
 Wiersz z pozycją nr 17 z pliku Szablon\_pozycji\_PU.xls nie zawiera wszystkich wymaganych informacji.

**Pozycje protokołu usługi 20157629 zlecenia usługowego RE/R/8/G/3/15/0363**

Lista pozycji protokołu usługi

Wyników: 23

Operacja	Symbol	Lp.	Poz. zlec. usl.	Nazwa	Opis	Ilość	Jednostka	Cena	Wartość	Rodzaj
----------	--------	-----	-----------------	-------	------	-------	-----------	------	---------	--------

lub zwinąć z powrotem (przycisk poziomej kreski).

## Tworzenie Protokołu konieczności poprzez LDO:

Jeśli Protokół usługi przekroczy wartość zlecenia usługowego, z automatu tworzony jest w TMZZ2 protokół konieczności.

**Pozycje protokołu usługi 201437 zlecenia usługowego RE/R/8/PG/14/0007**

Lista pozycji protokołu usługi

Wyników: 23

Operacja	Symbol	Poz. zlec. usl.	Nazwa	Opis	Ilość	Jednostka	Cena
✘		Stropnica wychyłna Glinik 08/29 POzBSN	. Stropnica wychyłna Glinik 08/29 POzBSN	Usługa do stropnicy Glinik	1,000	ust.	
✘		Stropnica wychyłna Glinik 08/29 POzBSN	<b>Materiał</b>	Materiał	2,000	szt.	

Na liście pozycji zlecenia usługowego w kolumnie Protokoły konieczności wyświetli się ikonka  do konkretnej pozycji zlecenia, do której był robiony protokół konieczności z możliwością wydruku protokołu konieczności.

**Pozycje zlecenia usługowego RE/R/8/PG/14/0007**

Lista pozycji zlecenia usługowego

Wyników: 23

Nr pozycji	Nazwa	Ilość	Ilość przyjechała	Ilość wyjechała	JM	Wartość	Data
1	<b>Stropnica wychyłna Glinik 08/29 POzBSN</b>	1,000	0,000	0,000	ust.	444,00	

**Protokoły konieczności pozycji nr 1 zlecenia usługowego RE/R/8/PG/14/0007**

Lista protokołów konieczności pozycji zlecenia usługowego

Wyników: 23

Lp.	Numer protokołu	Opis	Z dnia	Stan
-----	-----------------	------	--------	------

**PROTOKÓŁ KONIECZNOŚCI  
DO ZAMÓWIENIA NR RE/R/8/PG/14/0007**

z dodatkowych oględzin dokonanych w wykonawcy remontu **JASTRZŻ-0Y REMONTOWE SP Z O.O**  
(w przypadku warsztatu zakresu remontu)

1. Nazwa oraz typ podzespołu lub elementu urządzenia:

1. RE/R/8/PG/14/0007/2 Scrapnica wychylna Glinik 08/29 POzBSN 1/511/3033

2. Stwierdzone dodatkowe uszkodzenia nieuwzględnione w zamówieniu nr RE/R/8/PG/14/0007 z dokonanych oględzin urządzenia do remontu:

3. Komisja uznaje dodatkowy zakres remontu:

Konieczna wymiana uszkodzonych lub zupełnie brakujących ww części na nowe.

Koszt części zgodnie z cennikiem z umowy będącej podstawą ww zamówienia (lub innego ujednolicenia) wynosi:

a) koszt części remontu wynosi:	400 zł
b) koszt remontu podstawowego (zgodny z zakresem umowy) wynosi:	444 zł
c) ostateczny koszt remontu (pozycja a+b) wynosi:	844 zł

Komisja w składzie:

Podpisy komisji:

KWK .....

1. ....

2. ....

.....  
Akceptuję

.....  
ZATWIERDZAM

.....  
podpis i pieczęć Kierownika Działu Pionu

.....  
podpis i pieczęć

**UWAGA: Osoby uprawnione do ZATWIERDZANIA - Osoby uprawnione do reprezentowania Kopalni na zewnątrz.**



Moduł KPT/TMZZ2 udostępnia do LDO dane dotyczące przebiegu ścieżki akceptacji zleceń oraz protokołów odbioru (PU).  
 Dane te są prezentowane w odpowiednich miejscach zgodnych z etapem ścieżki zatwierdzania na wydruku zlecenia/PU udostępnianego z poziomu LDO. Poniżej zaznaczono miejsca na wydrukach LDO, gdzie będą prezentowane dane:

		<b>JASTRZĘBSKA SPÓŁKA WĘGLOWA S.A. KOPALNIA WĘGLA KAMIENNEGO "BUDRYK"</b>			Strona 1 z 1	
		<b>Zlecenie zewnętrzne RE/20/R/8/MD-1/23/0046</b> <b>z dnia 2023-01-20</b> <small>do umowy o nr rejestru (e-RU): 070800237</small>			Stan zlecenia Realizowany	
Terminy płatności		Warunki płatności				
przelew						
Lp	Przedmiot zlecenia	JM	Ilość	Cena netto [PLN]	Wartość netto [PLN]	
(ew. uwagi dotyczące np. realizacji, negocjacji, weryfikacji)						
Sporządził Aleksandra [imię] 15.06.2023		Sprawdził Marek [imię] 17.06.2023				
Zatwierdził Jan [imię] 17.06.2023						

Na powyższym wydruku, zamiast wpisu „Sporządził”, „Sprawdził”, „Zatwierdził” widnieje odpowiedni wpis z nazwą etapu ścieżki z TMZZ2. Wydruk przedstawia osoby z datą akceptacji z etapów ścieżki w TMZZ2.

PROTOKÓŁ ODBIORU CZĘŚCIOWEGO/KOŃCOWEGO 123

zgodnie z Zamówieniem: Nr RE/20/R/8/MD-1/23/0046

przez przedstawicieli:

Zamawiającego

1 .....  
2 .....  
3 .....

Wykonawcy

1 .....  
2 .....  
3 .....

przedmiot odbioru usługi:

Lp	Nazwa pozycji	Koszt podstawowy	Koszt części	Koszt całkowity
----	---------------	------------------	--------------	-----------------

W załączeniu: Atest, Karta Gwarancji, Certyfikat, Protokół Badań, inne.

Powyższy zakres usługi został wykonany zgodnie z warunkami umownymi.

Wykonawca udziela gwarancji na okres .....

Wartość usługi netto wynosi 6 075,00

Podstawa wyceny:

- a. kalkulacja
- b. umowa
- c. protokół uzgodnień
- d. kosztorys
- e. inne

Uwagi:

Podpisy

Zamawiający

1 Jan ..... 22.06.2023  
2 .....  
3 .....

Wykonawca

1 Ewa ..... 23.06.2023  
2 .....  
3 .....

Na powyższym wydruku są pokazane wszystkie osoby z JSW z datą akceptacji w kolumnie „Zamawiający”, a w kolumnie „Wykonawca” osoby z firmy obcej z datą potwierdzenia dokumentu (bez etapu ścieżki z TMZZ2).

Została zmodyfikowana w LDO „Lista pozycji protokołów usługi” w taki sposób, aby ułatwić wyszukiwanie zwróconych dokumentów, zgodnie z poniższym opisem.

Po wejściu do LDO na formatkę „Lista pozycji protokołów usługi” użytkownik widzi w pierwszej kolejności protokoły, które mają stan „Zwrócony do kontrahenta”, w związku z czym do szybkiego filtra wyszukiwania została dodana możliwość wyszukiwania po kolumnie „Stan protokołu”. Pole to jest dostępne z listy rozwijanej, ze wszystkimi dostępnymi stanami protokołów i jest domyślnie uzupełnione opcją „Zwrócony do kontrahenta”. Poglądowy obraz formatki „Lista pozycji protokołów usługi” po zmianie:

Pozycje protokołów usługi

Lista pozycji protokołów usługi						
Data zlecenia od: do:		Numer zlecenia	Signature protokołu	Stan protokołu		
				Zwrócony do kontrahenta v		
				Szukaj	Wyczyść	
100 wierszy na stronę v						Wyników: 4
Nazwa poz. protokołu	Sygnatura protokołu	Numer zlecenia	Nazwa poz. zlecenia	Stan protokołu	Symbol poz. protokołu	Opis poz. protokołu
Przekładnia Gwarek 1000	202231559	RE/R/15 /MD-5/22/0012	Przekładnia GWAREK 1000	Zwrócony do kontrahenta		Przekładnia Gwarek 1000
Przekładnia Gwarek 1000	202231559	RE/R/15 /MD-5/22/0012	Przekładnia GWAREK 1000	Zwrócony do kontrahenta		Przekładnia Gwarek 1000
Remont przekładni GWAREK B 1000	20225683	RE/R/15 /MD-5/22/0012	Przekładnia GWAREK 1000	Zwrócony do kontrahenta		
Łożysko 22318 THP, Łożysko 22232 THP, Pierścieni uszczelniający, Tarcza sprężona, Koło zębate Z-51, Koło zębate Z-53, Ośki, Wóslow, Tarcza sprężona, Wałek szrubobieżny, Śruby, Podkładki, Pierścienie	20225683	RE/R/15 /MD-5/22/0012	Przekładnia GWAREK 1000	Zwrócony do kontrahenta		

